

2024 - 2025

**INSTITUT
FRANÇAIS**

Luxembourg

apprenez le

FRANÇAIS

avec nous

Institut français du Luxembourg
Ambassade de France au Luxembourg
47, avenue Monterey
L-2163 Luxembourg
+352 46 21 66 39
www.ifluxembourg.lu

SOMMAIRE

BIENVENUE	2
NOS PROFESSEURS	4
VOTRE PARCOURS D'APPRENTISSAGE	6
COURS DE FRANÇAIS	7
COURS PARTICULIERS	8
CALENDRIER DES COURS	10
COURS COLLECTIFS	12
Session intensive	12
Cours du samedi matin	13
Cours du midi	13
Cours du soir en ligne	13
Cours du mercredi après-midi	13
CAMPUS D'ÉTÉ POUR ADULTES	15
ATELIERS COLLECTIFS ENFANTS	16
ATELIERS COLLECTIFS ADOS	17
CAMPUS DE VACANCES ENFANTS & ADOS	18
COURS EN ENTREPRISE	21
INSCRIPTION AUX COURS	22
ÉTAPE PAR ÉTAPE : COMMENT S'INSCRIRE ?	23
CONTRAT MORAL IFL-APPRENANT	25
CULTURETHÈQUE / BOÎTE A LIVRES	26
INSTITUT FRANÇAIS DU LUXEMBOURG	28
NOUS CONTACTER	29
NOUS TROUVER	29
NOS PARTENAIRES	29
SUIVEZ-NOUS	29

**INSTITUT
FRANÇAIS**

Luxembourg

Institut français du Luxembourg
47, avenue Monterey,
L-2163 Luxembourg

Adresse postale :
BP 236, L-2012 Luxembourg

cours@ifluxembourg.lu
www.ifluxembourg.lu
+352 46 21 66 39

Équipe

Maxime DAFRI
Conseiller de coopération et d'action culturelle, Ambassade de France
Directeur de l'Institut français du Luxembourg

Marina DANIEL
Attachée de coopération éducative, universitaire et scientifique

Laëtitia MASSON
Directrice des cours, chargée de mission culturelle

Géraldine MARCHAND SOWKA
Assistante du service des cours

Christine SPENNEL
Secrétaire générale

Amandine REULLIER
Chargée de communication

Une équipe de vingt-cinq professeurs de français certifiés contractuels

Brochure Cours 2024/2025 - juin 2024

Charte graphique ©Institut français
Design et conception : Amandine REULLIER & Camille PROVENZANO
Impression : Imprimerie / Centrale

INSTITUT FRANÇAIS DU LUXEMBOURG

L'Institut français du Luxembourg accompagne et favorise les échanges franco-luxembourgeois dans divers domaines de coopération. Il organise des événements, soutient les institutions luxembourgeoises dans le cadre des projets qui contribuent au rayonnement de la culture française et propose des cours de français pour enfants, adolescents et adultes depuis 2015.

Nos cours de français vous permettront de travailler toutes les compétences pour maîtriser le français sous tous ses aspects tout en vous permettant de vous préparer dans les meilleures conditions aux certifications DELF-DALF organisées à l'Institut National des Langues. A l'issue de votre formation, une attestation de participation pourra vous être délivrée sur demande pour justifier de votre présence auprès de votre école, université ou employeur.

Les examens du DELF-DALF évaluent les compétences décrites par le Cadre Européen de Référence pour les Langues, qui fondent nos référentiels de cours. La langue d'enseignement est le français dès le niveau débutant pour un apprentissage efficace et en immersion. Situé au cœur de Luxembourg, l'IFL incarne l'excellence pédagogique dans votre apprentissage de la langue française en attirant chaque année plus de 65 nationalités et près de 1 000 étudiants de 6 à 82 ans !

Nos cours collectifs pour adultes sont agréés par le Ministère de l'Éducation Nationale, de l'enfance et de la Jeunesse, via le label Qualité. Avec un taux de satisfaction des apprenants de 98,3% en 2023, l'IFL est l'un des établissements d'enseignement les mieux classés du Luxembourg.
RÉSERVEZ VOTRE COURS !

1 EXCELLENCE

Apprenez le français avec des professeurs hautement qualifiés et expérimentés, au sein d'une institution officielle, avec une équipe à votre écoute ! Centre officiel de langue française, l'IFL est rattaché à l'Ambassade de France au Grand-Duché de Luxembourg.

5 RENCONTRES & DÉCOUVERTES

Faites-vous de nouveaux amis du monde entier et découvrez le patrimoine du Luxembourg, pays francophone !

2 VIVEZ LE FRANÇAIS

Apprenez et vivez le français avec nos activités culturelles : l'Institut est également chargé de promouvoir la culture française et organise tout au long de l'année des spectacles artistiques, des conférences, etc.

5

bonnes raisons d'apprendre le français avec l'Institut français du Luxembourg

4 PARTOUT AU LUXEMBOURG

Quel que soit votre lieu de résidence ou de travail, l'Institut couvre une grande partie du pays pour répondre à vos besoins.

3 UNE LANGUE ATTRACTIVE

Le français est la troisième langue la plus parlée au Luxembourg et la langue la plus importante sur le lieu de travail.

BIENVENUE !

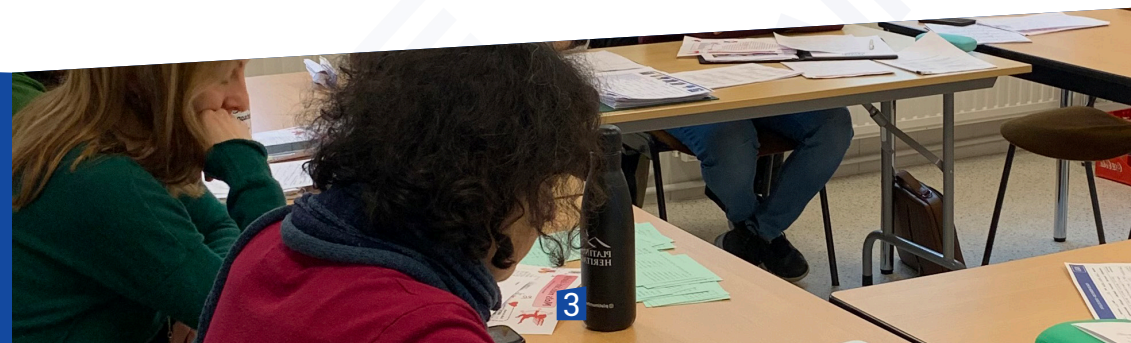

NOS PROFESSEURS

Notre équipe de professeurs, composée de 25 indépendants, est prête à vous accueillir et à vous faire vivre une vraie expérience linguistique et culturelle. Ils sont de langue maternelle française ou non, mais tous spécialisés dans l'enseignement du français langue étrangère et diplômés d'un master dans ce domaine. Ils disposent également de l'agrément pour l'enseignement du français langue étrangère, délivré par le Ministère de l'Éducation Nationale, de l'enfance et de la Jeunesse.

Nos professeurs enseignent en petits groupes dans une atmosphère amicale et dynamique, qui encourage les échanges et l'interaction. Ils guident pas à pas les apprenants dans leur progression. Une partie de nos enseignants sont également formés à l'enseignement à distance, au français médical, juridique, des affaires ou encore au français langue maternelle (soutien scolaire compris).

Leur métier, c'est avant tout de vous donner envie de parler français, susciter l'intérêt et la curiosité pour la France et les autres pays francophones, soutenir le plaisir d'apprendre et d'enseigner.

Nos professeurs sont rigoureusement recrutés. Ils sont tous titulaires d'une qualification spécifique pour enseigner (détenteurs de Master FLE, MEEF, Sciences du Langage, et certifications DAEFLE), et ont plusieurs années d'expérience dans l'enseignement.

De plus, ils se voient proposer régulièrement des formations internes afin de se tenir informés des dernières méthodes d'enseignement et des innovations pédagogiques. Tous nos cours sont donc dispensés par des professionnels hautement qualifiés même s'ils ne sont pas tous natifs.

« J'ai beaucoup aimé mon professeur, Hélène. Ses cours étaient très intéressants et tout le monde se sentait à l'aise pour parler. Il est généralement difficile de faire parler des élèves de niveau A2, mais Hélène a rendu les choses faciles et personne n'a été intimidé. »

Marcelina - 29/01/2024

« Notre professeur était très gentil et soucieux de nos progrès en matière de compréhension. »

Katherine - 12/02/2024

« Le professionnalisme de Marine, son engagement, le fait qu'elle soit toujours prête et son grand sourire font que les cours se déroulent bien et sont agréables. »

Jarek - 11/04/2024



VOTRE PARCOURS D'APPRENTISSAGE À L'INSTITUT FRANÇAIS DU LUXEMBOURG

Nos référentiels de cours sont fondés sur les compétences décrites par le Cadre Européen de Référence pour les Langue (CECR – 2001), élaboré par le Conseil de l'Europe, permettant d'acquérir un niveau reconnu partout dans le monde. Il en ressort une échelle à 6 niveaux (A1, A2, B1, B2, C1, C2).

À chaque niveau correspond un minimum d'heures d'apprentissage pour acquérir les différentes compétences linguistiques. Elles sont mises en pratique et évaluées au travers des activités langagières que sont la compréhension orale, la compréhension écrite, la production orale et la production écrite (= écouter, lire, parler, écrire).

NIVEAUX DE FRANCAIS : COMMENT CELA FONCTIONNE-T-IL ?

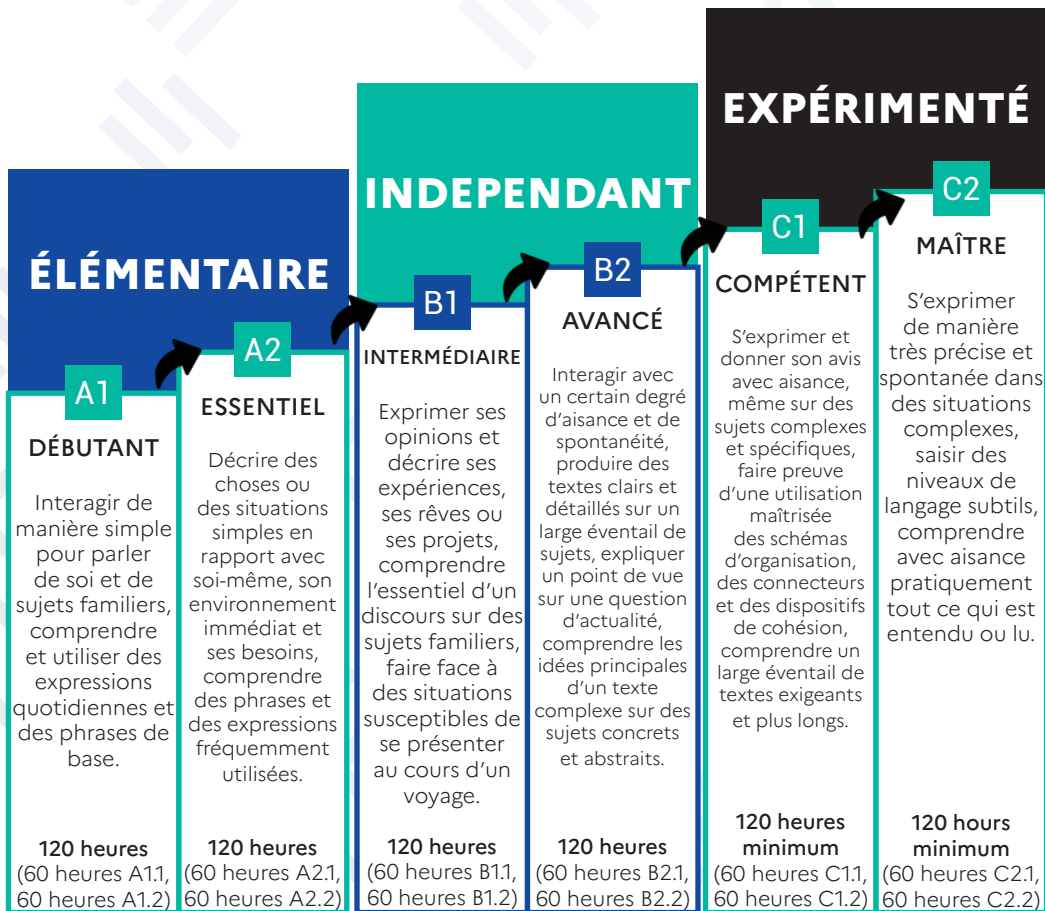

COURS DE FRANÇAIS





L'Institut français du Luxembourg propose des cours de français général individuels et personnalisés pour enfants, adolescents et adultes.

Les cours privés offrent une formation ciblée avec un enseignement adapté au rythme de chacun. Des formules flexibles permettent aux étudiants de choisir les dates, les heures et la fréquence des cours en fonction de leur propre emploi du temps.

L'Institut français du Luxembourg propose des cours individuels de français sur objectifs spécifiques à partir du niveau B2 acquis (DALF) : français juridique, français médical, français des affaires, préparation aux concours d'entrée dans la fonction publique, préparation aux concours universitaires.

L'Institut vous propose des cours de français en distanciel en utilisant différents outils et du matériel adapté, vous permettant d'apprendre en ligne de manière ludique et interactive avec nos professeurs.

Votre professeur anime les cours en suivant une méthode et propose diverses activités : exposés, micro-tâches, partage de ressources, soutien via le chat en direct.

Pour tout cours individuel pris en charge par l'employeur, le tarif entreprise est appliqué (voir page 21).

Durée minimum d'une leçon : 60 minutes.

Durée et fréquence recommandées : 90 minutes, 2 fois par semaine.

« La capacité de l'enseignant à s'adapter à mon niveau de connaissance et à fournir des explications et des règles utiles (facilement assimilables) a été très appréciable. »

« J'ai beaucoup apprécié l'attention personnelle et la diversité des exercices. »

Corine - 22/03/2024

Mirela - 11/04/2024

• Français général du A1.1 au B1 - Tarifs*

Leçons en présentiel

	Cours individuel	Cours en binôme***
12 heures	708 €	
15 heures	885 €	1 125 €
20 heures	1 180 €	1 500 €
25 heures	1 475 €	1 875 €

Leçons en ligne**

	Cours individuel	Cours en binôme***
12 heures	672 €	
15 heures	840 €	1 050 €
20 heures	1 120 €	1 400 €
25 heures	1 400 €	1 750 €

• Français sur objectifs spécifiques à partir du B2 - Tarifs*

Leçons en présentiel

	Cours individuel	Cours en binôme***
12 heures	768 €	
15 heures	960 €	1 200 €
20 heures	1 280 €	1 600 €
25 heures	1 600 €	2 000 €

Leçons en ligne**

	Cours individuel	Cours en binôme***
12 heures	732 €	
15 heures	915 €	1 125 €
20 heures	1 220 €	1 500 €
25 heures	1 525 €	1 875 €

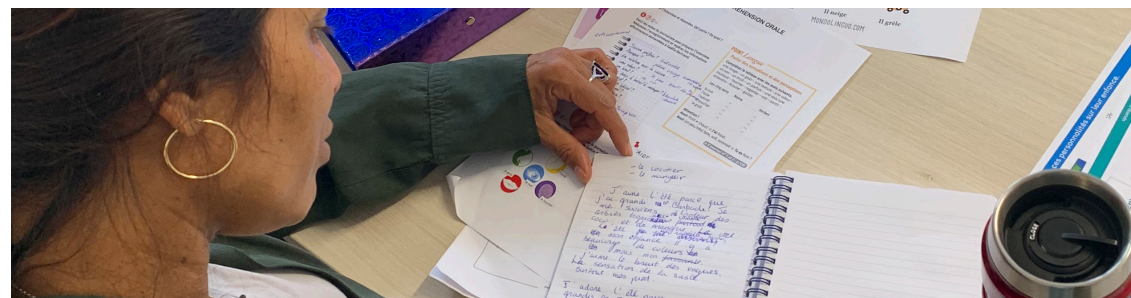

*Frais de déplacement en dehors de Luxembourg-ville : 0,40 € / km

**Pour les cours en ligne, via ZOOM, il est nécessaire d'être équipé d'un ordinateur ou d'une tablette avec webcam, d'un microphone et d'un accès à Internet.

***Prix total pour les deux apprenants.

Calendrier des cours collectifs

	DATE DE DÉBUT	DATE DE FIN	TYPES DE COURS
septembre 2024	16/09/2024	13/12/2024	Ateliers collectifs enfants & ados
	18/09/2024	15/01/2025	Cours du mercredi après-midi
	19/09/2024	14/11/2024	Cours du soir en ligne
	21/09/2024	01/02/2025	Cours du samedi matin
	23/09/2024	18/10/2024	Cours intensifs
	26/09/2024	10/12/2024	Cours du midi
octobre 2024	28/10/2024	31/10/2024	Campus d'automne enfants & ados
novembre 2024	11/11/2024	06/12/2024	Cours intensifs
	26/11/2024	28/01/2025	Cours du soir en ligne
janvier 2025	06/01/2025	04/04/2025	Ateliers collectifs enfants & ados
	13/01/2025	07/02/2025	Cours intensifs
	14/01/2025	27/02/2025	Cours du midi
février 2025	17/02/2025	21/02/2025	Campus d'hiver enfants & ados
	25/02/2025	24/04/2025	Cours du soir en ligne
	26/02/2025	18/06/2025	Cours du mercredi après-midi
mars 2025	01/03/2025	12/07/2025	Cours du samedi matin
	03/03/2025	28/03/2025	Cours intensifs

avril 2025	07/04/2025	11/04/2025	Campus de printemps enfants & ados
	21/04/2025	11/07/2025	Ateliers collectifs enfants & ados
	22/04/2025	23/05/2025	Cours intensifs
	24/04/2025	15/07/2025	Cours du midi
mai 2025	13/05/2025	08/07/2025	Cours du soir en ligne
juin 2025	02/06/2025	30/06/2025	Cours intensifs
juillet 2025	07/07/2025	11/07/2025	Campus d'été pour adultes S1
	14/07/2025	18/07/2025	Campus d'été pour adultes S2
	14/07/2025	25/07/2025	Campus d'été enfants & ados
	21/07/2025	25/07/2025	Campus d'été pour adultes S3
août 2025	18/08/2025	22/08/2025	Campus d'été pour adultes S1
	19/08/2025	30/08/2025	Campus d'été enfants & ados
	25/08/2025	29/08/2025	Campus d'été pour adultes S2
septembre 2025	01/09/2025	05/09/2025	Campus d'été pour adultes S3

BONJOUR !

COURS COLLECTIFS



L'IFL propose différents types de sessions tout au long de l'année. Du niveau débutant (A1) au niveau expérimenté (C1), avec le Label Qualité du MEN, tous nos cours sont conformes au CECR et peuvent également être suivis pour préparer l'un des examens nationaux officiels de français (DELF- DALF, organisé par l'Institut National des Langues). Chaque groupe de niveau est composé de 4 à 8 apprenants.

Cours intensifs

FORMULE	DATE DE DÉBUT	DATE DE FIN	JOURS / HORAIRES LIEU	TARIFS
60 h (1 session)	23/09/2024	18/10/2024	du lundi au vendredi 9 h 00 – 12 h 00 Institut français du Luxembourg	1 session 1 190 € -20% pour la 2e session * consécutives (952 €)
	11/11/2024	06/12/2024		
	13/01/2025	07/02/2025		
	03/03/2025	28/03/2025		
	22/04/2025	23/05/2025		
	02/06/2025	30/06/2025		

« La taille du groupe a permis de créer une dynamique de familiarité avec la langue sans pour autant donner l'impression d'être impersonnel. »

Ari - 12/02/2024

Margaret - 21/03/2024

« J'ai vraiment apprécié l'interaction entre les étudiants et le professeur. »

Hors vacances scolaires luxembourgeoises. Toute leçon initialement programmée un jour férié sera automatiquement reportée en cours de session.

Pas de cours les 01/11/2024, 21/04/2025, 01/05/2025, 09/05/2025, 09/06/2025 & 23/06/2025.

*Les frais s'appliquent lors de l'inscription et du paiement de deux sessions consécutives avant le début de la première session. Consultez notre programme de fidélité sur notre site web.

Deux sessions sont nécessaires pour valider un niveau.

Cours du samedi matin

FORMULE	DATE DE DÉBUT	DATE DE FIN	JOURS / HORAIRES LIEU	TARIFS
30 h (1 session)	21/09/2024	01/02/2025	Samedi 9 h 30 – 11 h 30 Lycée Athénée (24 Bd Pierre Dupong)	670 €
	01/03/2025	12/07/2025		

Cours du midi

FORMULE	DATE DE DÉBUT	DATE DE FIN	JOURS / HORAIRES LIEU	TARIFS
30 h (1 session)	26/09/2024	10/12/2024	mardi & jeudi 12 h 15 – 13 h 45 Institut français du Luxembourg	670 €
	14/01/2025	27/03/2025		
	24/04/2025	15/07/2025		

Cours du soir en ligne

FORMULE	DATE DE DÉBUT	DATE DE FIN	JOURS / HORAIRES LIEU	TARIFS
30 h (1 session)	19/09/2024	14/11/2024	mardi & jeudi 18 h 30 – 20 h 30 cours en ligne via ZOOM	620 €
	26/11/2024	28/01/2025		
	25/02/2025	24/04/2025		
	13/05/2025	06/07/2025		

Cours du mercredi après-midi

FORMULE	DATE DE DÉBUT	DATE DE FIN	JOURS / HORAIRES LIEU	TARIFS
30 h (1 session)	18/09/2024	15/01/2025	mercredi 12 h 00 – 14 h 00 Institut français du Luxembourg	670 €
	26/02/2025	18/06/2025		

THÉÂTRE

En hiver,

DANSE, CONCERTS
RENCONTRES

au printemps,

HUMOUR

en été,

CONFÉRENCES

EXPOSITIONS

on a toujours

une bonne

PROJECTIONS
LECTURES

raison de venir

à la Cité



**Cité internationale
de la langue française**
Château de
Villers-Cotterêts

CAMPUS D'ÉTÉ POUR ADULTES



Vous souhaitez améliorer rapidement votre français et utiliser efficacement votre temps libre pendant l'été ? Inscrivez-vous à notre campus d'été !

Accessible dès l'âge de 17 ans, le campus d'été rassemble tous les participants d'un même niveau désireux d'améliorer leur français. Les groupes, disponibles du niveau A1 à C1, sont composés de 4 à 8 apprenants venant de différents pays, ce qui favorise les échanges linguistiques et culturels.

FORMULE	SESSION	JOURS / HORAIRES LIEU	TARIFS
Campus d'été	07/07/2025 11/07/2025	du lundi au vendredi 9 h 00 – 13 h 00 Institut français du Luxembourg et/ou Lycée Athénée (24 Bd Pierre Dupong)	1 semaine : 520 €
	14/07/2025 18/07/2025		2 semaines : 1 040 €
	21/07/2025 25/07/2025		3 semaines : 1 130 €
	18/08/2025 22/08/2025		<i>Tarifs pour des semaines consécutives</i>
	25/08/2025 29/08/2025		
	01/09/2025 05/09/2025		

Les inscriptions ouvriront le 16 juin 2025.

Pour toute inscription, un acompte non remboursable de 200 € est demandé, en cas de désistement.

Yannick - 08/09/2023

« J'ai aimé le Campus :
beaucoup de pratique orale
de la langue, un professeur
compétent, une atmosphère
agréable, des sujets de
discussion intéressants. »

« J'ai aimé la variété des exercices
et le haut niveau d'engagement
que l'enseignant apporte à la
classe. J'apprécie les nombreuses
interactions/exercices de jeu,
qui nous permettent de parler
beaucoup. »

ATELIERS COLLECTIFS ENFANTS



Toutes sortes d'activités ludiques et de jeux sont proposés aux enfants pour éveiller leur curiosité, leur imagination et favoriser l'expression orale. Les activités sont spécifiquement conçues et adaptées à l'âge des enfants. Les séquences proposées visent à développer leur capacité à reconnaître des sons de les classer, leurs compétences phonologiques ainsi que leur expression orale et écrite. Chansons, activités manuelles, contes et jeux de société sont au programme de ces ateliers.

Nos ateliers pour enfants ont pour but d'initier les enfants de 6 à 12 ans à la langue française.

FORMULE	SESSION *	JOURS / HORAIRES LIEU	TARIFS
Ateliers ludiques FLE/FLAM	Trimestre 1 16/09/2024 13/12/2024	lundi, mardi, jeudi & vendredi 14 h 30 – 15 h 30 15 h 30 – 16 h 30 16 h 30 – 17 h 30	195 € par trimestre
	Trimestre 2 06/01/2025 04/04/2025	(jours et horaires selon niveau)	
	Trimestre 3 21/04/2025 11/07/2025	Institut français du Luxembourg	

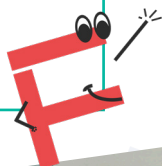

*Hors vacances scolaires luxembourgeoises : men.public.lu/fr/vacances-scolaires.html

ATELIERS COLLECTIFS ADOS



Une fois par semaine, l'Institut français du Luxembourg propose des cours de français langue étrangère et de français langue maternelle pour les adolescents de 13 à 18 ans.

Qu'ils soient débutants ou avancés, les adolescents apprendront la langue de manière ludique mais sérieuse : comprendre, parler, lire et écrire en français sont les objectifs des cours pour adolescents proposés du niveau A1 au niveau B2 du CECR.

Animés par des professeurs spécialisés dans l'enseignement aux adolescents, ces cours sont basés sur une méthode proactive et ludique.

FORMULE	SESSION *	JOURS / HORAIRES LIEU	TARIFS
Cours de soutien FLE/FLAM	Trimestre 1 16/09/2024 13/12/2024	mardi	315 € par trimestre
	Trimestre 2 06/01/2025 04/04/2025	16 h 30 – 18 h 00 Institut français du Luxembourg	
	Trimestre 3 21/04/2025 11/07/2025		

L'Institut français du Luxembourg propose des activités périscolaires dans les établissements sur demande.

LE FRANCAIS, C'EST AMUSANT !

*Hors vacances scolaires luxembourgeoises : men.public.lu/fr/vacances-scolaires.html

CAMPUS DE VACANCES ENFANTS & ADOS



de 6 à 17 ans

L'approche est basée sur des documents authentiques, l'observation, la réflexion, la systématisation puis la réalisation d'une tâche communicative de manière ludique. Les ateliers sont axés sur le développement de l'expression orale, de la lecture, de l'écriture et de l'écoute. Ces programmes d'immersion sont parfaitement adaptés à l'âge et aux capacités des enfants.

FORMULE	SESSION	JOURS / HORAIRES LIEU	TARIFS
Campus d'automne	28/10/2024 31/10/2024	du lundi au vendredi 10 h 00 – 12 h 00 (de 13 à 17 ans)	165 € 1 semaine
Campus d'hiver	17/02/2025 21/02/2025	13 h 00 – 15 h 00 (de 6 à 12 ans)	
Campus de printemps	07/04/2025 11/04/2025	Institut français du Luxembourg	
Campus d'été	14/07/2025 25/07/2025	lundi, mercredi & vendredi 13 h 30 - 15 h 30 (de 13 à 17 ans)	195 € 2 semaines
	19/08/2025 30/08/2025	de 6 à 12 ans à l'Institut français du Luxembourg de 13 à 17 ans au Lycée Athénée (24 Bd Pierre Dupong)	

le français facile

avec **rfi**



Apprendre le français avec l'actualité internationale

À découvrir ici :



Innovant et entièrement gratuit, ce site est destiné aux apprenants qui souhaitent perfectionner leur français, quels que soient leur niveau et leurs objectifs, ainsi qu'aux enseignants de français langue étrangère.

francaisfacile.rfi.fr



NOS EXPERTS TRANSFORMENT VOS IDÉES EN SOLUTIONS

#developpement
#numérique



COURS EN ENTREPRISE



Pour répondre aux différents défis du monde des affaires, l'Institut français du Luxembourg propose :

- ▶ des cours individuels intensifs et extensifs qui peuvent être adaptés aux besoins de vos collaborateurs ;
- ▶ de petits groupes afin de garantir des conditions d'apprentissage optimales.

Ce type d'apprentissage vous offre la solution la plus flexible pour votre agenda professionnel !

Ces cours ont pour objectif de vous aider à maîtriser le français de manière professionnelle, afin de vous permettre d'être plus à l'aise dans vos fonctions. Pour votre confort, nos professeurs peuvent se déplacer dans vos locaux*, les cours peuvent également être organisés en distanciel via ZOOM.

Nous proposons également des formations en français des affaires, en français juridique et en français médical.

Minimum de 12 heures & maximum de 30 heures par contrat.

Durée minimale d'une leçon : 60 minutes.

Durée et fréquence des cours recommandées : 90 minutes, deux fois par semaine.

Veuillez nous contacter pour toute demande de devis :
cours@ifluxembourg.lu

*Frais de déplacement en dehors de Luxembourg-ville : 0,40 € / km

INSCRIPTION AUX COURS



ETAPE PAR ETAPE : COMMENT S'INSCRIRE ?



- 1** Lisez notre brochure/consultez notre site web afin de choisir la formule qui vous convient le mieux ! N'oubliez pas de lire également nos conditions générales et notre programme de fidélité (disponibles sur notre site, dans l'onglet *Cours de français*).
- 2** Remplissez le formulaire d'inscription ! Tous nos formulaires d'inscription sont disponibles sur notre site web ; le lien peut également être envoyé par e-mail sur demande (écrivez-nous à cours@ifluxembourg.lu)
- 3** Passez votre test de niveau de français*! Le test de placement vous permet d'intégrer un groupe correspondant à votre niveau**. Il se compose de deux parties, une évaluation écrite en ligne et un entretien oral virtuel via ZOOM. Prix : 25 euros.
- 4** Recevez votre contrat d'apprentissage pour signature, votre facture pour paiement et nos conditions générales pour accord !
- 5** Recevez la confirmation et les informations concernant vos cours, ainsi que le programme d'orientation de la première journée, deux à trois jours avant la date de début des cours.
- 6** Commencez votre cours ! Profitez de votre aventure francophone avec nous !

*Non requis pour les débutants ou pour toute personne pouvant présenter un certificat de niveau datant de moins de 12 mois.

**L'Institut français du Luxembourg se réserve le droit d'annuler un cours en raison d'un nombre insuffisant d'inscriptions ; la réalisation du test de placement ne peut garantir l'accès à un cours collectif. Dans ce cas, les frais liés au test de placement restent définitivement acquis à l'Institut français du Luxembourg sans possibilité de remboursement.

Les prix sont susceptibles d'être modifiés. Les bons OLAI / ADEM / CAI ne sont pas acceptés.

Notez que les inscriptions aux cours collectifs sont ouvertes **4 semaines avant** la date de début de la session. N'attendez pas la dernière minute pour vous inscrire !

Une semaine est nécessaire pour organiser un test de placement, de l'inscription au résultat du test.

Si le paiement complet n'a pas encore été effectué, effectuez le paiement du solde **de votre cours au moins trois jours avant la date de début du cours afin de garantir l'accès au cours.**

L'IFL n'accepte que les **virements bancaires**. Les coordonnées bancaires de l'IFL figurent sur votre contrat et votre facture.

Nous répondons aux demandes **sous 24 heures (jours ouvrables)**. Si vous ne recevez pas de réponse de notre part, veuillez vérifier vos courriers indésirables. Toujours rien ? Appelez-nous au **46 21 66 39**.

Géraldine et Laëtitia vous renseigneront avec plaisir !



CONTRAT MORAL IFL-APPRENANT



Pendant votre formation, l'Institut français du Luxembourg s'engage à vous fournir :

- ▶ Un test de placement personnalisé et un accompagnement individualisé.
- ▶ Des cours dispensés par des enseignants formés et qualifiés qui bénéficient chaque année d'une formation sur mesure.
- ▶ Une pédagogie immersive centrée sur la communication, privilégiant le français pratique à usage professionnel, universitaire, d'insertion ou de loisirs, avec un accent mis sur l'actualité et la culture francophone.
- ▶ Une méthodologie moderne et dynamique, variée et rigoureuse, qui privilégie l'utilisation de documents authentiques et l'apprentissage par le jeu.
- ▶ Des activités diverses et créatives avec un point fort : le plaisir d'apprendre !
- ▶ Des manuels récents (moins de cinq ans).
- ▶ Des invitations à nos événements culturels.

En tant qu'apprenant, je m'engage à :

- ▶ Être assidu et ponctuel à toutes mes leçons.
- ▶ Fournir un travail personnel et régulier, à la fois en classe et à la maison.
- ▶ Parler uniquement français pendant mes cours.
- ▶ Être acteur de mon apprentissage, demander le suivi pédagogique en cas d'absence afin de me maintenir à jour.
- ▶ Laisser mon téléphone portable dans mon sac et ne le consulter que pendant les pauses.
- ▶ Assister à des événements culturels selon mes disponibilités et consulter la plateforme de ressources en ligne Culturethèque.
- ▶ Être présent lors des évaluations de fin de session.
- ▶ Assister à au moins 70% des heures de cours prévues par la formation pour valider mes acquis.
- ▶ Contacter le bureau des cours pour toute question, doute, suggestion ou problème rencontré pendant la formation.
- ▶ Profiter de l'immersion dans la culture francophone proposée par l'IFL et ses partenaires



Toute inscription vous donne un accès gratuit à Culturethèque : votre bibliothèque électronique française ! Créez votre compte Culturethèque en ligne et vous aurez droit à une période d'essai de 30 jours. Il vous sera ensuite proposé de l'étendre à une année entière.

Facile à utiliser, vous accéderez en quelques clics à toutes les ressources que vous souhaitez en français : magazines, presse française, bandes dessinées, romans, livres pour apprenants de français, lectures de français facile, enregistrements de concerts, webdocumentaires et bien plus encore !

La bibliothèque est accessible à partir de n'importe quel smartphone, tablette, lecteur de livres électroniques ou ordinateur au Luxembourg.

Profitez de milliers de documents du vaste monde francophone pour tous les âges et tous les niveaux grâce à cette plateforme de 200 000 documents disponibles 24 heures sur 24 et 7 jours sur 7 !

Rendez-vous maintenant sur www.culturetheque.com

BOÎTE A LIVRES



Pour vous accueillir encore mieux et vous donner le goût du français, nous avons mis en place une boîte à livres à l'Institut : livres pour enfants, romans policiers, classiques de la littérature, romans d'amour, etc. - vous trouverez forcément votre bonheur !

N'hésitez pas à emprunter des livres gratuitement, à les lire chez vous, à les rapporter ou à les échanger contre d'autres livres, en langue française!

CULTURETHEQUE

Votre médiathèque numérique

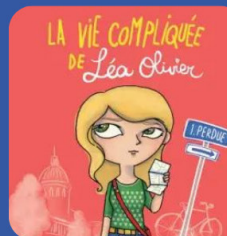
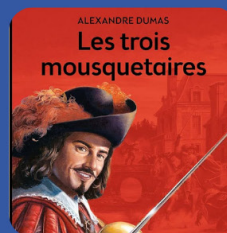

GRATUIT POUR TOUS LES
APPRENANTS DE
L'INSTITUT FRANÇAIS
DU LUXEMBOURG

LIRE

REGARDER

ECOUTER

APPRENDRE

INSTITUT FRANÇAIS DU LUXEMBOURG

Lieu d'excellence et de convivialité, l'Institut français du Luxembourg (IFL) fait parti d'un réseau de 96 Instituts et 830 Alliances françaises à travers le monde et bénéficie du soutien du Ministère français des Affaires étrangères et de l'Ambassade de France au Luxembourg.

Depuis 1963, l'Institut français s'est imposé comme la référence culturelle du monde francophone et depuis 2015 comme la référence linguistique de l'enseignement du français.

L'Institut français du Luxembourg propose des cours de français pour tous les niveaux et tous les âges, en groupe et/ou en individuel, en ligne et sur place. L'enseignement du français à l'IFL répond aux exigences du Cadre européen commun de référence pour les langues et prépare aux examens internationaux : DELF, DALF, etc.

Plus que des cours de langue, en venant à l'Institut français du Luxembourg, vous vous immergez directement dans un environnement totalement francophone. Nous organisons régulièrement des événements autour de la culture française, une façon idéale de pratiquer la langue et d'en apprendre davantage sur la célèbre culture française.



Nous contacter

✉ cours@ifluxembourg.lu

☎ +352 46 21 66 39

🌐 www.ifluxembourg.lu



L'Institut français du Luxembourg est ouvert du lundi au vendredi, de 9 h 00 à 13 h 00 & de 14 h 00 à 17 h 00. Bureaux fermés les samedis, dimanches et jours fériés.

Nous trouver



Scannez le QR code pour trouver notre emplacement

47, avenue Monterey
L-2163 Luxembourg

-  Arrêt Wampach
-  Arrêt Hamilius
-  Monterey

Nos partenaires

Lycée Athénée de Luxembourg
24, boulevard Pierre Dupong - L-1430 Luxembourg

www.al.lu

 Ligne 15, arrêt Alphonse Munchen



Cours agréés par le Ministère de l'Éducation nationale, de l'Enfance et de la Jeunesse.

Suivez-nous

🌐 www.ifluxembourg.lu

📧 @ifluxembourg

🌐 Institut français Luxembourg

📘 Institut français du Luxembourg

🐦 @IFLuxembourg

**INSTITUT
FRANÇAIS**

Luxembourg

Institut français du Luxembourg
47, avenue Monterey,
L-2163 Luxembourg

Adresse postale :
BP 236, L-2012 Luxembourg

cours@ifluxembourg.lu
www.ifluxembourg.lu
+352 46 21 66 39

À BIENTÔT !